

Calendário
Acadêmico
2015



Laboratório de fundição do Campus São Paulo, 1940. Crédito: Homem e Técnica

Campus Bragança Paulista - Cursos Superiores - Semestral

JANEIRO

DOMINGO	SEGUNDA	TERÇA	QUARTA	QUINTA	SEXTA	SÁBADO
				1	2	3
4	5	6	7	8	9	10
11	12	13	14	15	16	17
18	19	20	21	22	23	24
25	26	27	28	29	30	31

JANEIRO:

- 01 – Dia Mundial da Paz (Confraternização Universal) - Feriado.
- 02 a 31 – Férias Docentes e Discentes.
- 02 e 03 – Recesso Técnicos Administrativos
- 05 - Início das Atividades Escolares
- 06 - Publicação de notas finais/resultados 2º semestre de 2014
- 15 a 30 - Período de solicitação de transferência interna, externa e reopção de curso
- 19 a 28 - Rematrícula nas disciplinas e regime especial em DP

FEVEREIRO

DOMINGO	SEGUNDA	TERÇA	QUARTA	QUINTA	SEXTA	SÁBADO
1	2	3	4	5	6	7
8	9	10	11	12	13	14
15	16	17	18	19	20	21
22	23	24	25	26	27	28

FEVEREIRO:

- 02 e 03 - Planejamento
- 02 a 13 - Período de solicitação de dispensa de disciplina (aproveitamento de estudo/extraordinário aproveitamento de estudo), apenas para ingressantes.
- 04 – Início do ano letivo
- 04 – Início do 1º semestre / Integração alunos novos.
- 04 a 11 - Período de solicitação de transferência de turma
- 10 - Prazo máximo para pedido de retificação de notas/faltas
- 14 a 21 - Carnaval (recesso)
- 25 - Reunião para construção do projeto político pedagógico
- 25 – Palestra NAPNE “Como lidar com as pessoas com deficiência
- 27 - Prazo máximo para entrega dos planos de ensino, planos de aula.
- 27 - Prazo máximo da CAAD (Comissão de área para atividade docente) para entrega do PIT (Plano Individual de Trabalho docente), RIT (Relatório Individual de Trabalho Docente).
- 28 - Data limite para solicitação de participação na colação de grau

MARÇO

DOMINGO	SEGUNDA	TERÇA	QUARTA	QUINTA	SEXTA	SÁBADO
1	2	3	4	5	6	7
8	9	10	11	12	13	14
15	16	17	18	19	20	21
22	23	24	25	26	27	28
29	30	31				

MARÇO:

- 02 a 06 - Eleição de representante da turma
- 04 - Colação de grau
- 25 - Reunião para construção do projeto político pedagógico
- 25 – Palestra NAPNE: trabalhando com alunos do espectro autista.

Diretor Geral

Maurício Costa Carneiro



Calendário
Acadêmico
2015



Entrada da oficina da escola antiga. Crédito: Acervo IFSP

ABRIL

DOMINGO	SEGUNDA	TERÇA	QUARTA	QUINTA	SEXTA	SÁBADO
			1	2	3	4
5	6	7	8	9	10	11
12	13	14	15	16	17	18
19	20	21	22	23	24	25
26	27	28	29	30		

Campus Bragança Paulista - Cursos Superiores - Semestral

ABRIL

- 02 - Recesso
- 03 - Paixão (feriado nacional)
- 04 - Recesso
- 05 - Páscoa
- 07 - Palestra SSP: Cidadania, Direitos E Deveres
- 10 - Prazo máximo para Cancelamento de Disciplinas / Trancamento d matricula
- 20 - Recesso
- 21 - Tiradentes (Feriado Nacional)
- 29 - Palestra NAPNE: trabalhando com deficientes visuais.

MAIO

DOMINGO	SEGUNDA	TERÇA	QUARTA	QUINTA	SEXTA	SÁBADO
					1	2
3	4	5	6	7	8	9
10	11	12	13	14	15	16
17	18	19	20	21	22	23
24	25	26	27	28	29	30
31						

MAIO

- 01 - Dia do Trabalhador (feriado nacional).
- 02 - Recesso
- 04 - 08 - Escolha das disciplinas eletivas e optativas
- 27 - Reunião para construção do Projeto Político Pedagógico (PPP)
- 27 - Palestra NAPNE: Trabalhando com Alunos com altas habilidades TDAH

JUNHO

DOMINGO	SEGUNDA	TERÇA	QUARTA	QUINTA	SEXTA	SÁBADO
	1	2	3	4	5	6
7	8	9	10	11	12	13
14	15	16	17	18	19	20
21	22	23	24	25	26	27
28	29	30				

JUNHO

- 02 - Concurso Cultural SSP: Produção de Textos
- 04 e 06 - Recesso
- 05 - Corpus Christi (Feriado Nacional)
- 24 - Palestra NAPNE: Trabalhando com deficientes auditivos.
- 26 - 7ª IFEST / Festa Junina



Diretor Geral

Maurício Costa Carreira

Diretor Geral

Av. Francisco Samuel Lucchesi Filho, 770 - Penha - Bragança Paulista/SP - CEP: 12929-800 Fone: (11) 4035-8110, e-mail: braganca@ifsp.edu.br



Visita de Pedro de Toledo, 1910. Crédito: Homem e Técnica

Calendário
Acadêmico
2015

Campus Bragança Paulista - Cursos Superiores - Semestral

JULHO

DOMINGO	SEGUNDA	TERÇA	QUARTA	QUINTA	SEXTA	SÁBADO
			1	2	3	4
5	6	7	8	9	10	11
12	13	14	15	16	17	18
19	20	21	22	23	24	25
26	27	28	29	30	31	

JULHO:

- 04 – Término do 1.º Semestre
- 01 a 18 – Período de solicitação de transferência interna, externa e reopção de curso
- 08 – Prazo máximo para entrega de notas/diários do 1º semestre
- 09 – Revolução Constitucionalista (feriado estadual).
- 10 a 20 - Rematrícula nas disciplinas e regime especial em DP
- 10 a 24 – Férias docente e discente.
- 25 - Recesso
- 15 – Publicação de notas do 1º semestre
- 27 – Planejamento
- 28 - Início do 2º semestre

AGOSTO

DOMINGO	SEGUNDA	TERÇA	QUARTA	QUINTA	SEXTA	SÁBADO
						1
2	3	4	5	6	7	8
9	10	11	12	13	14	15
16	17	18	19	20	21	22
23	24	25	26	27	28	29
30	31					

AGOSTO:

- 01 a 07 - Período de solicitação de transferência de turma e dispensa de disciplinas (aproveitamento de estudos /aproveitamento extraordinário)
- 03 - Integração alunos novos
- 03 a 14- Período de inscrições para Bolsa Discente
- 07 - Prazo máximo para pedido de retificação de notas/faltas do 1º semestre de 2015
- 15 - Prazo máximo para entrega dos planos de ensino, planos de aula.
- 15 - Prazo máximo da CAAD (Comissão de área para atividade docente para entrega do PIT (Plano Individual de Trabalho docente), RIT (Relatório Individual de Trabalho Docente).
- 17 a 28 - Eleição de representantes de turma
- 21 - Data limite para solicitação de participação na colação de grau
- 26 – Palestra NAPNE: trabalhando com deficientes intelectuais

SETEMBRO

DOMINGO	SEGUNDA	TERÇA	QUARTA	QUINTA	SEXTA	SÁBADO
		1	2	3	4	5
6	7	8	9	10	11	12
13	14	15	16	17	18	19
20	21	22	23	24	25	26
27	28	29	30			

SETEMBRO:

- 02 – Colação de Grau
- 02 e 03 - Mostra de Talentos (dança, música, teatro, etc.)
- 07 – Independência do Brasil (feriado nacional)
- 23 – Aniversário do IFSP
- 23 a 25 - V BRAGANTEC
- 30 – Palestra NAPNE: Políticas públicas na perspectiva da educação inclusiva.

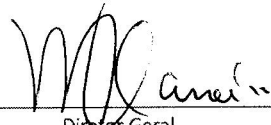
Diretor Geral

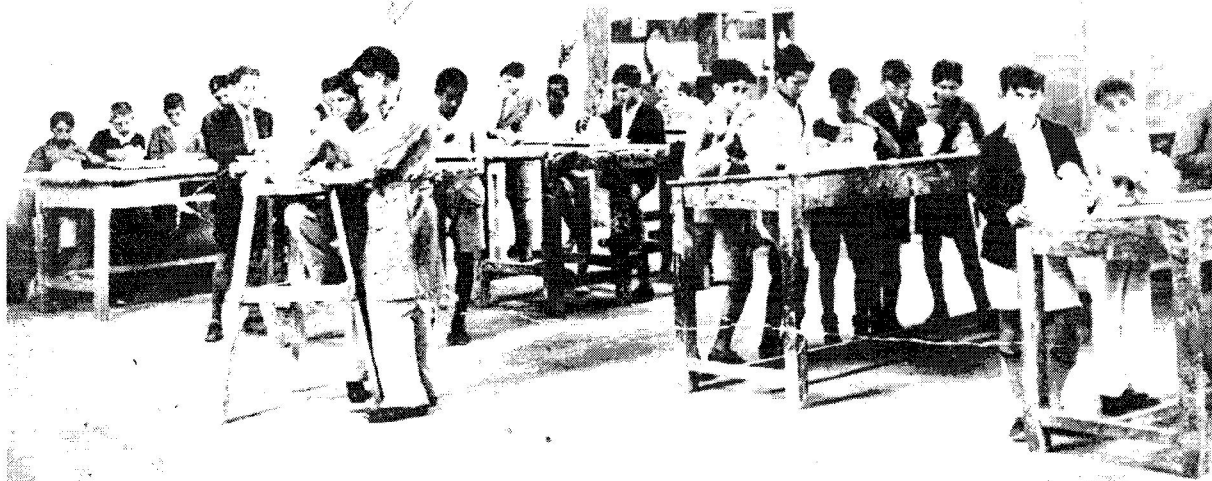

Oficina de artes decorativas em 1937. Crédito: Acervo

Calendário
Acadêmico
2015

Campus Bragança Paulista - Cursos Superiores - Semestral

OUTUBRO

DOMINGO	SEGUNDA	TERÇA	QUARTA	QUINTA	SEXTA	SÁBADO
				1	2	3
4	5	6	7	8	9	10
11	12	13	14	15	16	17
18	19	20	21	22	23	24
25	26	27	28	29	30	31

OUTUBRO:

- 09 - Prazo máximo para cancelamento de matrícula em disciplinas e trancamento de matrícula
- 12 - Nossa Senhora Aparecida (feriado nacional).
- 13 e 14 - Ciclo de inclusão NAPNE (debates, palestras, oficinas sobre a temática da educação especial e inclusiva)
- 15 - Dia do Professor (feriado escolar).
- 19 a 23 - VII SEMTEC/CONCISTEC'15/4ª SEMAT/ 4º ENCONTRO IC
- 19 a 23 - Escolha das disciplinas eletivas e optativas do curso de ADS e Mecatrônica.
- 20 - Aniversário do campus Bragança Paulista.
- 28 - Dia do Servidor Público (ponto facultativo - art. 236 da Lei 8.112 de 11/12/90).

NOVEMBRO

DOMINGO	SEGUNDA	TERÇA	QUARTA	QUINTA	SEXTA	SÁBADO
1	2	3	4	5	6	7
8	9	10	11	12	13	14
15	16	17	18	19	20	21
22	23	24	25	26	27	28
29	30					

NOVEMBRO

- 02 - Finados (feriado nacional)
- 04 e 05 - II Congresso de Extensão e II Mostra de Arte e Cultura do IFSP
- 15 - Proclamação da República (feriado nacional)
- 18 - Evento SSP: Consciência Negra
- 20 - Dia Nacional da Consciência Negra (feriado municipal)
- 21 - Recesso

DEZEMBRO

DOMINGO	SEGUNDA	TERÇA	QUARTA	QUINTA	SEXTA	SÁBADO
		1	2	3	4	5
6	7	8	9	10	11	12
13	14	15	16	17	18	19
20	21	22	23	24	25	26
27	28	29	30	31		

DEZEMBRO

- 08 - Feriado Municipal (dia da padroeira da cidade N.S. da Conceição)
- 09 a 12 - Reposição de Aulas
- 15 - Aniversário da Cidade de Bragança Paulista (Não é Feriado)
- 16 - Término do 2º semestre letivo
- 16 - Prazo máximo entrega de notas e diários
- 18 - Prazo máximo entrega de diários e provas
- 19 a 24 - Recesso acadêmico-administrativo
- 25 - Natal (feriado nacional).
- 28 a 31 - Recesso acadêmico-administrativo.

Diretor Geral





Corpo docente da Escola em 1945. Crédito: Acervo

Calendário
Acadêmico
2015

Campus Bragança Paulista - Cursos Superiores - Semestral

QUADRO RESUMO

MESES	DIAS DA SEMANA							TOTAL DE DIAS LETIVOS
	DOM	SEG	TER	QUA	QUI	SEX	SAB	
JAN	0	0	0	0	0	0	0	0
FEV	0	2	2	3	3	3	2	15
MAR	0	5	5	4	4	4	4	26
ABR	0	3	3	5	4	3	3	21
MAI	0	4	4	4	4	4	4	24
JUN	0	5	5	4	3	3	3	23
JUL	0	0	0	1	1	1	1	4
TOTAL	0	19	19	21	19	18	17	113

MESES	DIAS DA SEMANA							TOTAL DE DIAS LETIVOS
	DOM	SEG	TER	QUA	QUI	SEX	SAB	
JUL	0	0	1	1	1	1	1	5
AGO	0	5	4	4	4	4	5	26
SET	0	3	5	5	4	4	4	25
OUT	0	3	4	3	4	5	5	24
NOV	0	4	4	4	4	3	3	22
DEZ	0	1	2	1	1	1	1	6
TOTAL	0	16	20	18	18	18	19	108

	Dias Letivos
1º semestre	113
2º semestre	108
Total Geral	221

M. Carreira

Diretor Geral

Maurício Costa Carreira

Diretor Geral
IFSP - Bragança Paulista

