



Laboratório de fundição do Campus São Paulo, 1940. Crédito: Homem e Técnica

Calendário  
Acadêmico  
2015

**Campus Bragança Paulista - Curso Técnico  
Concomitante/Subsequente - Semestral**

**JANEIRO**

DOMINGO	SEGUNDA	TERÇA	QUARTA	QUINTA	SEXTA	SÁBADO
					● 2	● 3
● 4	● 5	● 6	● 7	● 8	● 9	● 10
● 11	● 12	● 13	● 14	● 15	● 16	● 17
● 18	● 19	● 20	● 21	● 22	● 23	● 24
● 25	● 26	● 27	● 28	● 29	● 30	● 31

**JANEIRO:**

- 01 – Dia Mundial da Paz (Confraternização Universal) - Feriado.
- 02 a 31 – Férias Docentes e Discentes.
- 02 e 03 – Recesso Técnicos Administrativos
- 05 - Início das Atividades Escolares
- 06 - Publicação de notas finais/resultado 2º semestre de 2014
- 15 a 30 - Período de solicitação de transferência interna, externa e reopção de curso

**FEVEREIRO**

DOMINGO	SEGUNDA	TERÇA	QUARTA	QUINTA	SEXTA	SÁBADO
1	2	3	4	5	6	7
8	9	10	11	12	13	● 14
● 15	● 16	17	● 18	● 19	● 20	● 21
22	23	24	25	26	27	28

**FEVEREIRO:**

- 02 e 03 - Planejamento
- 02 a 13 - Período de solicitação de dispensa de disciplina (aproveitamento de estudo/extraordinário aproveitamento de estudo), apenas para ingressantes.
- 04 – Início do ano letivo
- 04 – Início do 1º semestre / Integração alunos novos.
- 04 a 11 - Período de solicitação de transferência de turma
- 10 - Prazo máximo para pedido de retificação de notas/faltas
- 14 a 21 - Carnaval (recesso)
- 25 - Reunião para construção do projeto político pedagógico
- 25 – Palestra NAPNE "Como lidar com as pessoas com deficiência
- 27 - Prazo máximo para entrega dos planos de ensino, planos de aula.
- 27 - Prazo máximo da CAAD (Comissão de área para atividade docente) para entrega do PIT (Plano Individual de Trabalho docente), RIT (Relatório Individual de Trabalho Docente).

**MARÇO**

DOMINGO	SEGUNDA	TERÇA	QUARTA	QUINTA	SEXTA	SÁBADO
1	2	3	4	5	6	7
8	9	10	11	12	13	14
15	16	17	18	19	20	21
22	23	24	25	26	27	28
29	30	31				

**MARÇO:**

- 02 a 06 - Eleição de representante da turma
- 25 - Reunião para construção do projeto político pedagógico
- 25 – Palestra NAPNE: Trabalhando com alunos do espectro autista.

*Maurício*  
Diretor Geral

**Maurício Costa Garreiros**



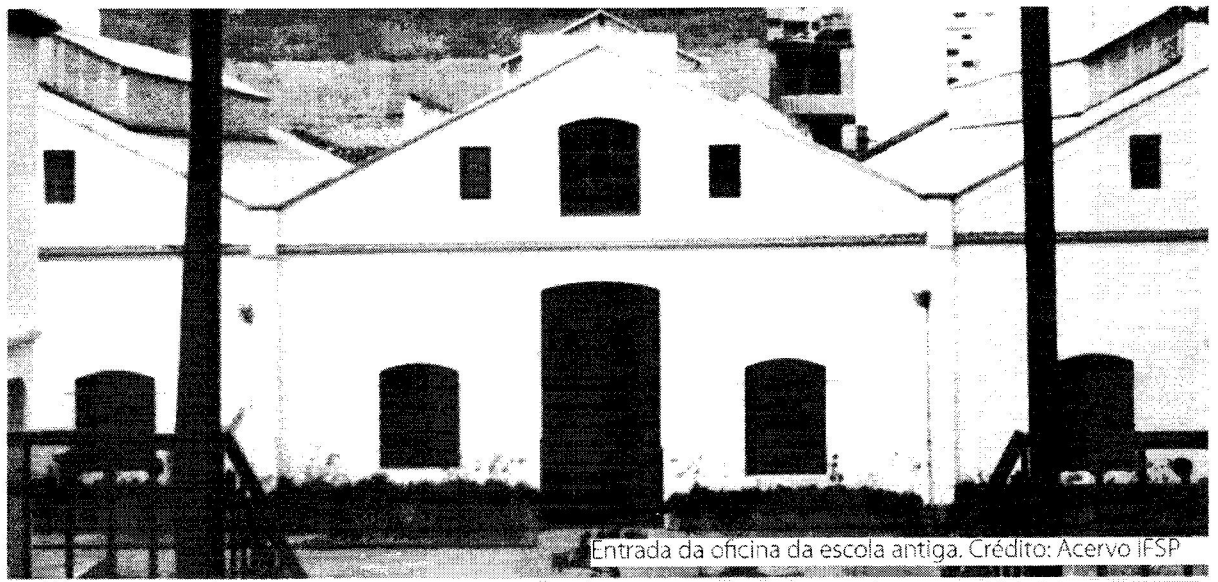

Entrada da oficina da escola antiga. Crédito: Acervo IFSP

Calendário  
Acadêmico  
2015

ABRIL

DOMINGO	SEGUNDA	TERÇA	QUARTA	QUINTA	SEXTA	SÁBADO
			1	2	3	4
5	6	7	8	9	10	11
12	13	14	15	16	17	18
19	20	21	22	23	24	25
26	27	28	29	30		

Campus Bragança Paulista - Curso Técnico  
Concomitante/Subsequente - Semestral

ABRIL

- 02 - Recesso
- 03 - Paixão (feriado nacional)
- 04 - Recesso
- 05 - Páscoa
- 07 - Palestra SSP: Cidadania, Direitos E Deveres
- 10 - Prazo máximo para Cancelamento de Disciplinas / Trancamento de matrícula
- 20 - Recesso
- 21 - Tiradentes (Feriado Nacional)
- 29 - Palestra: Trabalhando com deficientes visuais.

MAIO

DOMINGO	SEGUNDA	TERÇA	QUARTA	QUINTA	SEXTA	SÁBADO
					1	2
3	4	5	6	7	8	9
10	11	12	13	14	15	16
17	18	19	20	21	22	23
24	25	26	27	28	29	30
31						

MAIO

- 01 - Dia do Trabalhador (feriado nacional).
- 02 - Recesso
- 27 - Reunião para construção do Projeto Político Pedagógico (PPP)
- 27 - Palestra NAPNE: Trabalhando com Alunos com altas habilidades TDAH

JUNHO

DOMINGO	SEGUNDA	TERÇA	QUARTA	QUINTA	SEXTA	SÁBADO
	1	2	3	4	5	6
7	8	9	10	11	12	13
14	15	16	17	18	19	20
21	22	23	24	25	26	27
28	29	30				

JUNHO

- 02 - Concurso Cultural SSP: Produção de Textos
- 04 e 06 - Recesso
- 05 - Corpus Christi (Feriado Nacional)
- 08 a 12 - Período de Rematricula Técnico Concomitante
- 24 - Palestra NAPNE: Trabalhando com deficientes auditivos.
- 26 - 7ª IFEST / Festa Junina
- 27 - Reposição.

Diretor Geral

Maurício Costa Carneiro  
Diretor Geral





Diretor Geral

Visita de Pedro de Toledo, 1910. Crédito: Homem e Técnica

Calendário  
Acadêmico  
2015

Campus Bragança Paulista - Curso Técnico  
Concomitante/Subsequente - Semestral

JULHO

DOMINGO	SEGUNDA	TERÇA	QUARTA	QUINTA	SEXTA	SÁBADO
			1	2	3	4
5	6	7	8	9	10	11
12	13	14	15	16	17	18
19	20	21	22	23	24	25
26	27	28	29	30	31	

JULHO:

- 03 - Término do 1.º semestre
- 04 - Reposição
- 01 a 18 - Período de solicitação de transferência interna, externa e reopção de curso
- 06 - Prazo máximo para entrega de notas e diários do 1º semestre
- 08 - Conselho de Classe (Concomitante)
- 09 - Revolução Constitucionalista (feriado estadual)
- 10 a 24 - Férias docente e discente.
- 25 - Recesso
- 15 - Publicação de notas do 1º semestre
- 27 - Planejamento
- 28 - Início do 2º semestre

AGOSTO

DOMINGO	SEGUNDA	TERÇA	QUARTA	QUINTA	SEXTA	SÁBADO
						1
2	3	4	5	6	7	8
9	10	11	12	13	14	15
16	17	18	19	20	21	22
23	24	25	26	27	28	29
30	31					

AGOSTO:

- 01 a 07 - Período de solicitação de transferência de turma e dispensa de disciplinas (aproveitamento de estudos /aproveitamento extraordinário)
- 03 - Integração alunos novos
- 03 a 14- Período de inscrições para Bolsa Discente
- 07 - Prazo máximo para pedido de retificação de notas/faltas do 1º semestre de 2015
- 15 - Prazo máximo para entrega dos planos de ensino, planos de aula.
- 15 - Prazo máximo da CAAD (Comissão de área para atividade docente para entrega do PIT (Plano Individual de Trabalho docente), RIT (Relatório Individual de Trabalho Docente).
- 17 a 28 - Eleição de representantes de turma
- 26 - Palestra NAPNE: Trabalhando com deficientes intelectuais

SETEMBRO

DOMINGO	SEGUNDA	TERÇA	QUARTA	QUINTA	SEXTA	SÁBADO
		1	2	3	4	5
6	7	8	9	10	11	12
13	14	15	16	17	18	19
20	21	22	23	24	25	26
27	28	29	30			

SETEMBRO:

- 02 e 03 - Mostra de Talentos (dança, música, teatro, etc.)
- 07 - Independência do Brasil (feriado nacional)
- 23 - Aniversário do IFSP
- 23 a 25 - V BRAGANTEC
- 30 - Palestra NAPNE: Políticas públicas na perspectiva da educação inclusiva.

*Maurício Costa Carreira*

Diretor Geral  
Maurício Costa Carreira



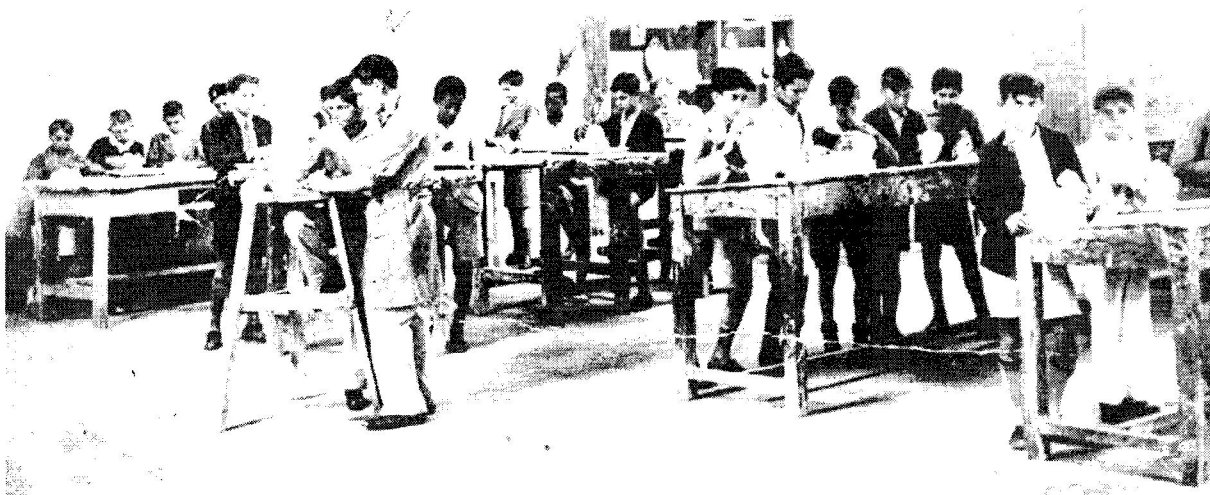

Oficina de artes decorativas em 1937. Crédito: Acervo

Calendário Acadêmico  
2015

Campus Bragança Paulista - Curso Técnico  
Concomitante/Subsequente - Semestral

OUTUBRO

DOMINGO	SEGUNDA	TERÇA	QUARTA	QUINTA	SEXTA	SÁBADO
				1	2	3
4	5	6	7	8	9	10
11	12	13	14	15	16	17
18	19	20	21	22	23	24
25	26	27	28	29	30	31

**OUTUBRO:**

- 09 - Prazo máximo para cancelamento de matrícula em disciplinas e trancamento de matrícula
- 12 - Nossa Senhora Aparecida (feriado nacional).
- 13 e 14 - Ciclo de inclusão (debates, palestras, oficinas sobre a temática de educação especial e inclusiva - convite a outros campus)
- 15 - Dia do Professor (feriado escolar).
- 19 a 23 - VII SEMTEC/CONCISTEC'15/4ª SEMAT/ 4º ENCONTRO IC
- 20 - Aniversário do Campus Bragança Paulista.
- 28 - Dia do Servidor Público (ponto facultativo - art. 236 da Lei nº 8.112 de 11/12/1990).

NOVEMBRO

DOMINGO	SEGUNDA	TERÇA	QUARTA	QUINTA	SEXTA	SÁBADO
1	2	3	4	5	6	7
8	9	10	11	12	13	14
15	16	17	18	19	20	21
22	23	24	25	26	27	28
29	30					

**NOVEMBRO**

- 02 - Finados (feriado nacional)
- 04 e 05 - II Congresso de Extensão e II Mostra de Arte e Cultura do IFSP
- 15 - Proclamação da República (feriado nacional)
- 18 - Evento SSP: Consciência Negra
- 20 - Dia Nacional da Consciência Negra (feriado municipal)
- 21 - Recesso
- 23 a 27 - Período de Rematrícula
- 28 - Reposição

DEZEMBRO

DOMINGO	SEGUNDA	TERÇA	QUARTA	QUINTA	SEXTA	SÁBADO
		1	2	3	4	5
6	7	8	9	10	11	12
13	14	15	16	17	18	19
20	21	22	23	24	25	26
27	28	29	30	31		

**DEZEMBRO**

- 05 - Reposição
  - 07 - Término do 2º semestre letivo
  - 08 - Feriado Municipal (Padroeira)
  - 09 a 12 - Reposição de Aulas
  - 15 - Prazo máximo entrega de notas
  - 15 - Aniversário da Cidade de Bragança Paulista (Não é feriado)
  - 17 - Conselho de Classe
  - 19 a 24 - Recesso acadêmico-administrativo
  - 25 - Natal (feriado nacional).
  - 28 a 31 - Recesso acadêmico-administrativo.
  - 11/01/2016 - Publicação de notas/resultado final do 2º semestre de 2014
  - 29/01/2016 - Prazo Máximo para solicitação de retificação de notas/faltas do 2º semestre de 2014
- Obs: Não haverá ingresso em 2016/01. Haverá ingresso apenas em 2016/02

*M. Canavieira*  
Diretor Geral





Corpo docente da Escola em 1945. Crédito: Acervo

Calendário  
Acadêmico  
2015

Campus Bragança Paulista - Curso Técnico  
Concomitante/Subsequente - Semestral

## QUADRO RESUMO

MESES	DIAS DA SEMANA							TOTAL DE DIAS LETIVOS
	DOM	SEG	TER	QUA	QUI	SEX	SAB	
JAN	0	0	0	0	0	0	0	0
FEV	0	2	2	3	3	3	2	15
MAR	0	5	5	4	4	4	4	26
ABR	0	3	3	5	4	3	3	21
MAI	0	4	4	4	4	4	4	24
JUN	0	5	5	4	3	3	3	23
JUL	0	0	0	1	1	1	1	4
<b>TOTAL</b>	<b>0</b>	<b>19</b>	<b>19</b>	<b>21</b>	<b>19</b>	<b>18</b>	<b>17</b>	<b>113</b>

MESES	DIAS DA SEMANA							TOTAL DE DIAS LETIVOS
	DOM	SEG	TER	QUA	QUI	SEX	SAB	
JUL	0	0	1	1	1	1	1	5
AGO	0	5	4	4	4	4	5	26
SET	0	3	5	5	4	4	4	25
OUT	0	3	4	3	4	5	5	24
NOV	0	4	4	4	4	3	3	22
DEZ	0	2	2	3	2	2	2	13
<b>TOTAL</b>	<b>0</b>	<b>17</b>	<b>19</b>	<b>20</b>	<b>19</b>	<b>20</b>	<b>20</b>	<b>115</b>

	Dias Letivos
1º semestre	113
2º semestre	115
<b>Total Geral</b>	<b>228</b>

*M. Carreira*

Diretor Geral

**Maurício Costa Carreira**

Diretor Geral

IFSP - Bragança Paulista

